



ประกาศองค์การบริหารส่วนตำบลสามเมือง
เรื่อง ประกาศผู้ชนะการเสนอราคา จ้างโครงการก่อสร้างถนนคสล.จากบ้านนายสุวรรณ-สระบัว หมู่ ๑๐ บ้าน
ตะคร้อ โดยวิธีเฉพาะเจาะจง

ตามที่ องค์การบริหารส่วนตำบลสามเมือง ได้มีโครงการ จ้างโครงการก่อสร้างถนนคสล.จากบ้านนาย
สุวรรณ-สระบัว หมู่ ๑๐ บ้านตะคร้อ โดยวิธีเฉพาะเจาะจง นั้น

โครงการก่อสร้างถนน คสล.จากบ้านนายสุวรรณ-สระบัว หมู่ ๑๐ บ้านตะคร้อ จำนวน ๑ โครงการ ผู้
ได้รับการคัดเลือก ได้แก่ อภิวิฑูมก่อสร้าง (ขายปลีก,ให้บริการ) โดยเสนอราคา เป็นเงิน
ทั้งสิ้น ๑๔๑,๕๐๐.๐๐ บาท (หนึ่งแสนสี่หมื่นหนึ่งพันห้าร้อยบาทถ้วน) รวมภาษีมูลค่าเพิ่มและภาษีอื่น ค่าขนส่ง ค่าจด
ทะเบียน และค่าใช้จ่ายอื่นๆ ทั้งปวง

ประกาศ ณ วันที่ ๑๔ มิถุนายน พ.ศ. ๒๕๖๕

(นายนิเวช ดงหงษ์)

นายกองค์การบริหารส่วนตำบลสามเมือง



สรุปผลการประมาณราคาค่าก่อสร้าง

ส่วนราชการ องค์การบริหารส่วนตำบลสามเมือง
 ประเภท งานทาง (ก่อสร้างถนนคสล. จากบ้านนายสุวรรณ์ - สระบัว หมู่ ๑๐ บ้านตะคร้อ)
 ปริมาณงาน ๑.ก่อสร้างถนน คสล.กว้าง ๓.๐๐ เมตร ยาว ๔๓.๐๐ เมตร หน้า ๐.๑๒ เมตร หรือคิดเป็นปริมาณผิวจราจรคสล. ไม่น้อยกว่า ๒๗๙ ตร.ม. พร้อมดินถมไหล่ทางเกลี่ยทับแน่น ๒.วางท่อ คสล.Ø ๐.๔๐ เมตร จำนวน ๔ ท่อนพร้อมยาแนว
 สถานที่ดำเนินการ จากบ้านนายสุวรรณ์ - สระบัว หมู่ ๑๐ บ้านตะคร้อ ต.สามเมือง อ.สีดา จ.นครราชสีมา
 ฝ่ายออกแบบและประมาณราคา กองช่าง อบต.สามเมือง
 ตามแบบ
 ประมาณราคาตามแบบ ปร.๔ จำนวน ๒ แผ่น เมื่อวันที่๖.....เดือน ...มิถุนายน...พ.ศ.....๒๕๖๕.....

ลำดับที่	รายการ	ค่าวัสดุและค่าแรงงาน รวมเป็นเงิน (บาท)	FACTOR F	ค่าก่อสร้างทั้งหมด รวมเป็นเงิน (บาท)	หมายเหตุ
๑	ประเภทต้นทุนงานทาง ป้ายโครงการ เงื่อนไข - เงินล่วงหน้าจ่าย ๐ % - ดอกเบี้ยเงินกู้ ๕% - หักเงินประกันงาน ๐ % - ภาษีมูลค่าเพิ่ม (VAT) ๗ %	๑๐๕,๒๕๐.๐๐	๑.๓๖๐๗	๑๔๓,๒๐๐.๐๗	
สรุป	รวมราคาค่าดำเนินการทั้งสิ้น คิดเป็นราคาค่าก่อสร้าง			๑๔๓,๒๐๐.๐๗ ๑๔๓,๐๐๐.๐๐	 ปรับลด
	ตัวอักษร	หนึ่งแสนสี่หมื่นสามพันบาทถ้วน			

ขนาดหรือ พท. ๒๗๙.๐๐ ตร.ม.
 เฉลี่ยราคาประมาณ ๕๑๓ บาท/ตร.ม.
 ประมาณราคา
 (นายสุรินทร์ ยะปะเต)
 นายช่างโยธาชำนาญงาน
 อนุมัติ.....
 (นายนิเวศ ดงหงษ์)
 นายกองการบริหารส่วนตำบลสามเมือง

คณะกรรมการกำหนดราคากลางได้ตรวจสอบแล้ว
 เห็นชอบให้ประมาณราคานี้เป็นราคากลาง
 ลงชื่อ ประธานกรรมการ
 (นางสาวเจลา กมลเพชร)
 ผู้อำนวยการกองคลังรักษาการแทน
 ปลัดองค์การบริหารส่วนตำบลสามเมือง
 ลงชื่อ กรรมการ
 (นายสุรินทร์ ยะปะเต)
 นายช่างโยธาชำนาญงาน
 ลงชื่อ กรรมการ
 (นายประยุทธ พระเรียง)
 นายช่างโยธาปฏิบัติงาน

ประมาณราคาค่าก่อสร้าง โครงการก่อสร้างถนนคสล. จากบ้านนายสุวรรณ - สระบัว หมู่ ๑๐ บ้านตะคร้อ

ปร.๔.แผ่นที่๑./๒.....

สถานที่ก่อสร้าง จากบ้านนายสุวรรณ - สระบัว หมู่ ๑๐ บ้านตะคร้อ ต.สามเมือง อ.สีดา จ.นครราชสีมา

แบบเลขที่

รายการเลขที่

ฝ่ายประมาณราคา กองช่าง อบต.สามเมือง

สำนัก/กอง

กรม

ประมาณการโดย นายสุรินทร์ ยะปะเต

เมื่อวันที่๖.....เดือน ...มิถุนายน...พ.ศ.....๒๕๖๕.....

ลำดับที่	รายการ	จำนวน	หน่วย	ราคาวัสดุ		ค่าแรงงาน		รวมค่าวัสดุ และค่าแรงงาน	หมายเหตุ
				ราคาหน่วยละ	จำนวนเงิน	ราคาหน่วยละ	จำนวนเงิน		
1	งานทาง								
	1.1 งานปรับเกลี่ยพื้นทางเดิม	372.00	ตร.ม.			1.77	658.44	658.44	
	1.2 งานทรายถม (ปรับระดับ)	6.98	ลบ.ม.	435.00	3,036.30	65.00	453.70	3,490.00	
	1.3 งานฉิวทางคอนกรีตเสริมเหล็ก	279.00	ตร.ม.						
	- คอนกรีตผสมเสร็จรูปปลุกบาศก์ 240 กก./ตร.ชม.	33.48	ลบ.ม.	2,060.00	68,968.80	306.00	10,244.88	79,213.68	หจก.อัครรงค์ รักษัพานิชย์
	1.3.1 งานเหล็กเสริม								(อ.พิมาย)
	- เหล็ก WIRE MESH Ø 4 มม. @ 0.20x0.20 ม.	279.00	ตร.ม.	36.00	10,044.00	5.00	1,395.00	11,439.00	
	- เหล็ก DOWEL BAR (RB 15 มม.)	27.00	กก.	30.30	818.10	3.30	89.10	907.20	088-478-8767
	- เหล็ก Tie Bars(DB 12 mm.)		กก.						
	- เหล็ก Expection Joint(RB 19 มม.)		กก.						
	- ลวดผูกเหล็ก	3.00	กก.	101.26	303.78			303.78	
	1.4 งานไม้แบบและค้ำยัน								
	- ค่าแรงงานประกอบไม้แบบคิดตามยาว 2 ซ้ำง	93.00	เมตร			20.60	1,915.80	1,915.80	
	รวมยกยอดไป				83,170.98		14,756.92	97,927.90	

ประมาณราคาก่อสร้าง โครงการก่อสร้างถนนคสล. จากบ้านนายสุวรรณ์ - สระบัว หมู่ ๑๐ บ้านตะคร้อ

ปร.๔.แผ่นที่๒/๒.....

สถานที่ก่อสร้าง จากบ้านนายสุวรรณ์ - สระบัว หมู่ ๑๐ บ้านตะคร้อ ต.สามเมือง อ.สีดา จ.นครราชสีมา

แบบเลขที่

รายการเลขที่

ฝ่ายประมาณราคา กองช่าง อบต.สามเมือง

สำนัก/กอง

กรม

ประมาณการโดย นายสุรินทร์ ยะปะเต

เมื่อวันที่๖.....เดือน ...มิถุนายน....พ.ศ.....๒๕๖๕.....

ลำดับที่	รายการ	จำนวน	หน่วย	ราคาวัสดุ		ค่าแรงงาน		รวมค่าวัสดุ และค่าแรงงาน	หมายเหตุ
				ราคาหน่วยละ	จำนวนเงิน	ราคาหน่วยละ	จำนวนเงิน		
รวมยกยอดมา					83,170.98		14,756.92	97,927.90	
2	1.5 งานแอสฟัลท์อุรรอยต่อคอนกรีต	120.90	เมตร			14.55	1,759.10	1,759.10	
	งานท่อระบายน้ำ คสล.								
	2.1 วางท่อ คสล. Ø 0.40 เมตร	9.00	ท่อน	429.00	3,861.00	188.00	1,692.00	5,553.00	
รวมค่าวัสดุและค่าแรง					87,031.98		18,208.02	105,240.00	

หมายเหตุ ที่มาของราคาวัสดุและค่าแรงงาน

- 1.) ราคาวัสดุก่อสร้างท้องถิ่นพาณิชย์จังหวัดนครราชสีมา เดือน มี.ค. /65
- 2.) ราคาวัสดุก่อสร้างส่วนกลางกรมภายในกระทรวงพาณิชย์เดือน มี.ค. /65
- 3.) สอบถามราคาวัสดุจาก บ.ผู้ผลิต , จากร้านขายวัสดุก่อสร้างในท้องถิ่น
- 4.) ค่าแรงงาน ตามหลักเกณฑ์การคำนวณราคากลางก่อสร้างกรมบัญชีกลาง
- 5.) กำหนดตามความเหมาะสมกับลักษณะงาน และราคาแรงงานในท้องถิ่น
- 6.) วัสดุรวมรวมและค่าแรงงานต่อหน่วย ตามหลักเกณฑ์การคำนวณราคากลางก่อสร้างกรมบัญชีกลาง
- 7.) ตาราง Factor f ใช้ที่ปรับปรุงใหม่ตามหนังสือกรมบัญชีกลาง ด่วนที่สุด ที่ กค 0433.2/ว281 ลงวันที่ 19 มิถุนายน 2563

ประมาณการ.....

(นายสุรินทร์ ยะปะเต)

นายช่างโยธาชำนาญงาน

เห็นชอบ.....

(นางสาวเฉลา กมลเพชร)

ผู้อำนวยการกองคลังรักษาราชการแทน
ปลัดองค์การบริหารส่วนตำบลสามเมือง

อนุมัติ.....

(นายนิเวช ดงหงษ์)

นายกองค์การบริหารส่วนตำบลสามเมือง



องค์การบริหารส่วนตำบลสามเมือง
อำเภอสีดา จังหวัดนครราชสีมา

โครงการก่อสร้าง ก่อสร้างถนนคสล.
จากบ้านนายสุวรรณ - สระบัว
หมู่ 10 บ้านตะคร้อ



องค์การบริหารส่วนตำบลสามเมือง

โครงการก่อสร้าง ถนนคสล.
จากบ้านนายสุวรรณ - สระบัว
หมู่ 10 บ้านตะคร้อ

สถานที่
หมู่ 10 บ้านตะคร้อ
ตำบลสามเมือง อำเภอเสนา จังหวัดนครราชสีมา

ผู้นำสำรวจ

ตำแหน่ง ศอ.บ. หมู่ 10

สำรวจ
เขียนแบบ
นายสุรินทร์ ยะปะเต
ตำแหน่ง วิศวกรโยธาชำนาญรับ

วิศวกร

ตำแหน่ง

เห็นชอบ
นางสาวเนลา กมลเพชร
ผู้อำนวยการกองบริหารราชการส่วน
ปกครองการปกครองส่วนตำบลสามเมือง

อนุมัติ
นายนิเวศ คงหงษ์
ตำแหน่ง นายกองค์การบริหารส่วนตำบล

หมายเลขแบบ อบต.สามเมือง..... / 2565

แสดงแบบ
สารบัญแบบ
บัญชีปริมาณงาน

มาตราส่วน

วัน / เดือน / ปี

งบประมาณจ่ายขาดสะสม
ประจำปี ๒๕๖๕
แบบ หมายเลข
A-1
หน้า
1
5

สัญลักษณ์ประกอบแบบ

	รูปด้าน	กำหนดตัวเลขของรูป เป็นชื่อรูปด้าน กำหนดตัวอักษรและตัวเลขของข้าง เป็นหมายเลขแผนที่แบบแสดงอยู่
	รูปตัดอาคาร	กำหนดตัวอักษรของรูป เป็นชื่อรูปตัด กำหนดตัวอักษรและตัวเลขของข้าง เป็นหมายเลขแผนที่แบบแสดงอยู่
	รูปตัดขยายอาคาร	กำหนดตัวอักษรและตัวเลขของรูป เป็นหมายเลขรูปตัดขยาย กำหนดตัวอักษรและตัวเลขของข้าง เป็นหมายเลขแผนที่แบบแสดงอยู่
	แบบขยายทั่วไป	กำหนดตัวอักษรและตัวเลขของรูป เป็นหมายเลขแบบขยาย กำหนดตัวอักษรและตัวเลขของข้าง เป็นหมายเลขแผนที่แบบแสดงอยู่
	แบบขยายย่อย	กำหนดตัวอักษรและตัวเลขของรูป เป็นหมายเลขแบบขยายย่อย กำหนดตัวอักษรและตัวเลขของข้าง เป็นหมายเลขแผนที่แบบแสดงอยู่
	แนวเสา	กำหนดตัวอักษรแนวเสาในแนวตั้ง หรือ แนวตั้ง เป็นตัวเลข กำหนดตัวอักษรแนวเสาในแนวนอน หรือ แนวราบ เป็นตัวหนังสือ
	ระบะศูนย์กลางถึงศูนย์กลาง	
	ระบะศูนย์กลางถึงริม	
	ระบะริมถึงริม	
	ระบะต่อเนื่อง	
	เส้นแสดงแนวเขตที่ดิน	
	เส้นอ้างอิงแนวเสา	
	เส้นแสดงแนวขอบเขตที่ดินที่มิใช่ทำการก่อสร้าง	
	เส้นแสดงแนวอาคารที่โดนบัง หรือส่วนต่างๆที่ต้องการรีดออก	
	แสดงการระดับ	
	จุดเริ่มต้นงานก่อสร้าง	
	แนวลาดเอียง, กำหนดทิศทาง	
	แสดงแนวการหยุด หรือการบนระยะ	
	แสดงแนวส่วนต่อเนื่อง (MATCHED LINE)	

สารบัญแบบ

เลขที่	รายละเอียดแบบ	หน้าที่
A-1	สารบัญแบบ,สัญลักษณ์ประกอบแบบ ,บัญชีแสดงปริมาณงาน	1
A-2	รายการประกอบประกอบแบบ	2
A-3	แผนที่ตั้งโครงการ	3
A-4	รูปตัดถนน	4
A-5	รายละเอียดป้ายโครงการ	5

บัญชีปริมาณงาน

รายการ
1.งานก่อสร้างถนนคสล. ผิวจราจรกว้าง 3.00 ม.ยาว 93.00 ม. ทน 0.12 ม. หรือคิดเป็นปริมาณ ผิวจราจรคสล.ไม่น้อยกว่า 279 ตร.ม. พร้อมดินถมไหล่ทางเกลี่ยทับแน่น
2. งานวางท่อระบายน้ำ คสล.Ø 0.40 เมตร จำนวน 4 ท่อนพร้อมยาแนว
3. งานติดตั้งป้ายโครงการ จำนวน 1 ป้าย

รายการประกอบประกอบแบบ

1. วัตถุประสงค์

เพื่อใช้สำหรับเป็นรายการประกอบแบบและแนวทางสำหรับควบคุมงานก่อสร้างทั่วไปที่มีโครงสร้างเป็นคอนกรีตหรือคอนกรีตเสริมเหล็ก เช่นอาคารทั่วไป สะพาน ท่อลอดถนน ถนน คลองที่เก็บกักน้ำและเขื่อน เป็นต้น ยกเว้นโครงสร้างของอาคารที่สัมพันธ์กับดินเดิม หรือน้ำเดิม

2. ความหมาย

คอนกรีต หมายความว่า วัสดุที่ประกอบด้วยส่วนผสมของ ปูนซีเมนต์ วัสดุผสมละเอียด เช่น ทราย หิน หรือกรวด และน้ำ คอนกรีตเสริมเหล็ก หมายความว่า คอนกรีตที่มีเหล็กเสริมภายใน โครงาน้ำที่รับแรงดันคานข้าง

3. วัสดุส่วนผสมคอนกรีต

3.1 ปูนซีเมนต์

- ปูนซีเมนต์ที่ใช้ผสมคอนกรีตโครงสร้าง ให้ใช้ปูนซีเมนต์ปอร์ตแลนด์ ประเภท 1
- ต้องเก็บไว้ในที่แห้งที่รักษาคุณภาพและต้องเก็บไว้สูงกว่าพื้นดินไม่น้อยกว่า 0.50 เมตร
- ห้ามใช้ปูนซีเมนต์ที่เสื่อมคุณภาพโดยความชื้น

3.2 ทราย

- ต้องเป็นทรายน้ำจืด หรือทรายบก ที่มีเม็ดขนาด ๗๖ เม็ดแ่งรัส ๓๐๐
- ปราศจากวัสดุอื่นเจือปน เช่น เปลือกหอย ดิน เถ้าขี้ และสารอินทรีย์ต่าง ๆ เจือปน

3.3 หิน หรือกรวด

- หิน หรือกรวดที่ใช้ต้องมีคุณภาพดี มีความแข็งแรง แฉกเหลี่ยมคม ปราศจากวัสดุอื่นเจือปน
- ขนาดของหินหรือกรวดต้องเลือกใช้ให้เหมาะสมกับงาน โดยมีขนาดใหญ่ที่สุดไม่เกิน ๖ ของลงบนวงที่สูงสุดของโครงสร้าง และ ไม่น้อยกว่า ๖
- ต้องล้างหินหรือกรวดให้สะอาดก่อนผสมคอนกรีต

3.4 น้ำ

- น้ำที่ใช้ผสมคอนกรีต ต้องเป็นน้ำจืด สะอาด ปราศจากน้ำมัน กรด ด่าง เกลือหรือ สารอินทรีย์เป็นอันตรายต่อคอนกรีต และเหล็กเสริม

4 ส่วนผสมคอนกรีต ให้ใช้ส่วนผสม ดังนี้

- | | | | |
|--------------|------------|-------------|------------|
| - ปูนซีเมนต์ | 336 กก. | - หิน 1 - 2 | 1.09 ลบ.ม. |
| - ทรายขนาด | 0.60 ลบ.ม. | - น้ำ | 180 ลิตร |
- อัตราส่วนของน้ำที่ใช้ผสมคอนกรีตต้องมีความเข้มข้นและเหลวพอดี เพื่อสะดวกในการเทคอนกรีตและมีคุณภาพ งานตามที่กำหนด สามารถ

5. การเทคอนกรีต

- แบบหล่อต้องแข็งแรง มีขนาด สามารถรับน้ำหนักคอนกรีตเหลวและน้ำหนักบรรทุกอื่นได้
- พื้นคอนกรีตให้ใช้เครื่องทุ่นหรือเครื่องอื่น เขย่าคอนกรีตให้แน่นดีแบบหล่อและจับเหล็กเสริม
- ต้องทำการเทคอนกรีตรวดเร็วพอสมควรโดยลดข้อที่แสดงไว้ในแบบ
- ก่อนจะเทคอนกรีตลงในแบบ ให้ทำความสะอาดโดยปราศจากเศษวัสดุที่อยู่ในแบบที่จะเทและถูกร่องต่างๆ ให้เรียบร้อยเสียก่อน หากจำเป็นต้องหยุดพักเทคอนกรีตชั่วคราว ต้องได้รับอนุญาตจากผู้ควบคุมงานก่อนดำเนินการ
- การสั่นและทำการเทคอนกรีตต้องทำด้วยความระมัดระวัง ไม่ให้เกิดการแยกตัวของคอนกรีต กรณีที่เทคอนกรีตลงในระยะที่สูงกว่า 1.50 ม. ต้องใช้ท่อหรือรางที่รับน้ำหนักหรือชุดรับและต้องมีที่สำหรับเทคอนกรีตให้ไหลช้า ๆ

6. เหล็กเสริมคอนกรีต

- ต้องเป็นเหล็กเส้น เหนียว เป็นเหล็กใหม่ไม่เคยใช้งานมาก่อน ไม่เป็นสนิมกร่อน ไม่เป็นรู มีผิวไม่เรียบแต่กร้าว
- ในการก่อสร้าง ให้ไว้ในสถานที่ที่มีหลังคาคลุม มีฝาผนังกำบังฝนและยกสูงเหนือพื้นดิน ไม่น้อยกว่า 30 ซม.
- ห้ามตัดเหล็กเส้นโดยวิธีฉีกหรือชน

1. ผู้รับจ้างจะต้องทำการตรวจสอบแบบและรายการต่างๆให้เป็นที่ยอมรับพร้อมวางแผนปฏิบัติงานให้เหมาะสมถูกต้องตามขั้นตอนและตามมาตรฐานการก่อสร้าง ที่ตั้งของงานก่อสร้างแต่ละรายการ

2. ผู้รับจ้างจะต้องมีมาตรการในการป้องกันอุบัติเหตุต่าง ๆ อันอาจเกิดจากการทำงานก่อสร้างที่ไม่เหมาะสม จะมีสาเหตุมาจากสภาพแวดล้อมแห่งงานที่กระทำ

3. ผู้รับจ้างจะต้องทำการก่อสร้างด้วยความระมัดระวังโดยไม่ให้เกิดความเสียหายต่อทรัพย์สินของทางราชการหรือเอกชนหากเกิดความเสียหายขึ้นผู้รับจ้าง ต้องทำการซ่อมแซมให้ใช้งานได้ติดตั้งเดิม

4. รถขนส่งวัสดุรวมทั้งเครื่องกลและเครื่องจักรที่ใช้ในงานก่อสร้างต้องปฏิบัติตามกฎหมาย

5. ที่จุดเริ่มต้นและจุดสิ้นสุดโครงการ ฯ รวมทั้งทางแยก ให้ผู้รับจ้างปรับระดับของถนนให้กลมกลืนกับถนนเดิมโดยไม่ทำให้เกิดอุปสรรคต่อการจราจร

6. สาธารณูปโภคต่าง ๆ เช่น ไฟฟ้า, โทรศัพท์, ประปา, ท่อระบายน้ำ เป็นต้น ที่อยู่บริเวณที่ก่อสร้างและเป็นอุปสรรคต่อการก่อสร้างผู้รับจ้างจะต้องดำเนินการ

7. ท่อ คล. ที่ใช้ ให้ใช้เพิ่มความยาวตามมาตรฐานที่ผลิตโดยไม่มีการตัดใช้ในงานและให้ตัดแต่งดินเดิมและ / หรือ ท่อโคลงเดิมบริเวณปลายท่อ ทั้งสองข้างเพื่อให้ระบายผ่านท่อได้

8. จำนวน, ขนาดและตำแหน่งท่อระบายน้ำอาจเปลี่ยนแปลงได้ตามความเหมาะสม เพื่อให้สอดคล้องกับสภาพพื้นที่ และสามารถระบายน้ำได้ดีทั้งนี้ให้ขึ้นอยู่กับดุลพินิจ ของผู้ควบคุมงาน

9. รายการใดที่ไม่ได้กำหนดไว้ในแบบหรือกำหนดไว้ไม่ชัดเจน หรือแสดงไว้ขัดแย้งกัน หรือไม่ปฏิบัติตามหลักวิชาช่างที่ดีในก่อสร้าง ให้รายงานและดำเนินการตามดุลพินิจของคณะกรรมการตรวจการจ้าง ฯ

10. ถ้าหากการเทคอนกรีตโครงสร้างบางส่วนใดไม่เสร็จในรวดเดียวแล้ว ต้องหยุดเทคอนกรีตตามที่ยุควบคุมงานกำหนด และห้ามเทคอนกรีตในขณะที่ฝนตก เว้นแต่จะมีที่ป้องกัน

11. เขตทางขึ้นอยู่กับสภาพพื้นที่

12. มิติต่าง ๆ มีหน่วยเป็นเมตร นอกจากระบุเป็นอย่างอื่นในแบบ

13. ระบุให้คู่ตัวเลขเป็นหลัก มิให้ตัดจากแบบ

14. ในกรณีที่เกิดปัญหาหรือเกิดการเปลี่ยนแปลงใด ๆ ให้อยู่ในดุลพินิจของผู้ควบคุมงาน



องค์การบริหารส่วนตำบลสามเมือง

โครงการก่อสร้าง
ก่อสร้างถนนคสล.
จากบ้านนายสุวรรณ - สระบัว
หมู่ 10 บ้านตะคร้อ

สถานที่ หมู่ 10 บ้านตะคร้อ

ตำบลสามเมือง อำเภอสามเมือง จังหวัดสมุทรปราการ

ผู้นำสำรวจ	 (นาย สุวิทย์) จำนวน ๑๐ คน
สำรวจเขียนแบบ	 จำนวน ๑๐ คน
วิศวกร	 จำนวน ๑ คน
เห็นชอบ	 นายสมชาย วัฒนศิริ ผู้อำนวยการโครงการ องค์การบริหารส่วนตำบลสามเมือง
อนุมัติ	 นายนิเวศ คงทรัพย์ หัวหน้างานเขตการปกครอง องค์การบริหารส่วนตำบลสามเมือง
หมายเลขแบบ	อบต. สามเมือง / 256
แสดงแบบ	รายการประกอบประกอบแบบ
มาตราส่วน	
รับ / เดือน / ปี	

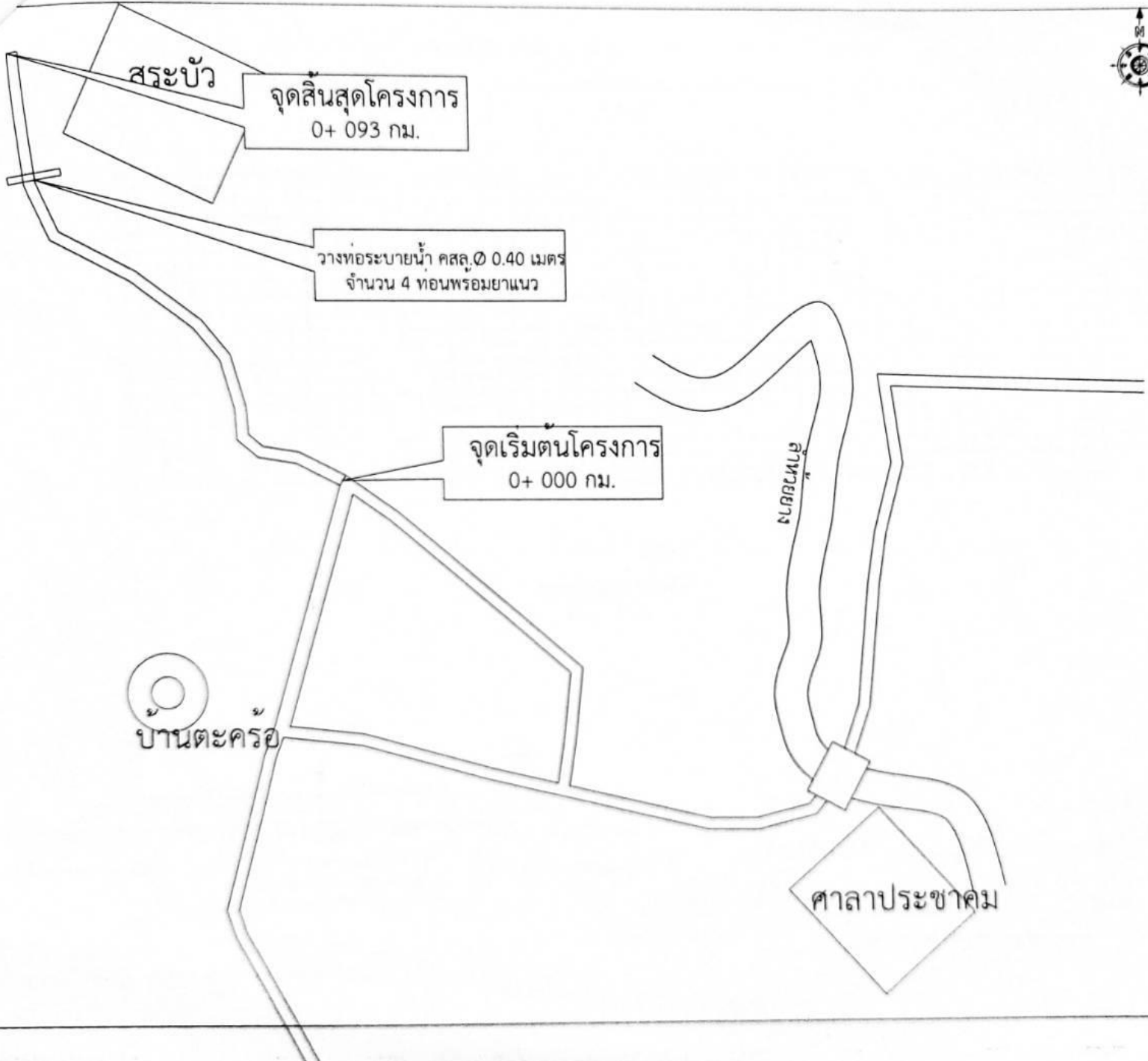

องค์การบริหารส่วนตำบลสามเมือง

โครงการก่อสร้าง
ก่อสร้างถนนคอนกรีต
จากบ้านนาสุพรรณ - สระบัว
ขนาด 10 เมตร

สถานที่
หมู่ 10 บ้านตะคร้อ
ตำบลสามเมือง อำเภอสีดา จังหวัดนครราชสีมา

ผู้นำสำรวจ
[Signature]
จำนวน ๑๐ คน

สำรวจ
เขียนแบบ
[Signature]
นายสุวิทย์ ธรรมดี
ช่างเขียนแบบ

วิศวกร
[Signature]
นายสุวิทย์ ธรรมดี

เห็นชอบ
[Signature]
นางสาวอรรษา กอเสพร
ผู้อำนวยการกองช่าง
เทศบาลตำบลสามเมือง

อนุมัติ
[Signature]
นายนิเวศ สกล
นายก อบต.สามเมือง

หมายเลขแบบ อบต.สามเมือง / 2565

แสดงแบบ
ผังที่ตั้งโครงการ

มาตรฐาน
ปี / เดือน / 0

งบประมาณจ่ายค่าออกแบบ ประจำปี ๒๕๖๕	ฉบับพิมพ์	3
	A 3	3
	แผ่น	5



องค์การบริหารส่วนตำบลสามเมือง

โครงการก่อสร้าง
ก่อสร้างถนนคอนกรีต
จากบ้านนายสุวรรณ - สระบัว
หมู่ 10 บ้านตะคร้อ

สถานที่
หมู่ 10 บ้านตะคร้อ
ตำบลสามเมือง อำเภอสีดา จังหวัดนครราชสีมา

ผู้นำสำรวจ
[Signature]
(นาย วิ ชัย)
ตำแหน่ง: สบต. หมู่ 10

สำรวจ
เขียนแบบ
[Signature]
ตำแหน่ง: สบต. หมู่ 10

วิศวกร
[Signature]
ตำแหน่ง: วิศวกร

เห็นชอบ
[Signature]
นางสาววิมลดา กงสงพร
ผู้อำนวยการกองช่าง
ตำแหน่ง: ผู้อำนวยการกองช่าง

อนุมัติ
[Signature]
นายนิเวศ สงพงษ์
ตำแหน่ง: นายกองค์การบริหารส่วนตำบล

หมายเลขแบบ
สบต. สามเมือง / 2565

แสดงแบบ
รูปตัดแสดงโครงสร้างถนน
ขยายแปลนวางเหล็ก

มาตราส่วน
วัน / เดือน / ปี

งบประมาณจ่ายค่าละสม
ประจำปี ๒๕๖๕

แบบ	หมายเลข
แผ่นที่	A-4
	4
	5

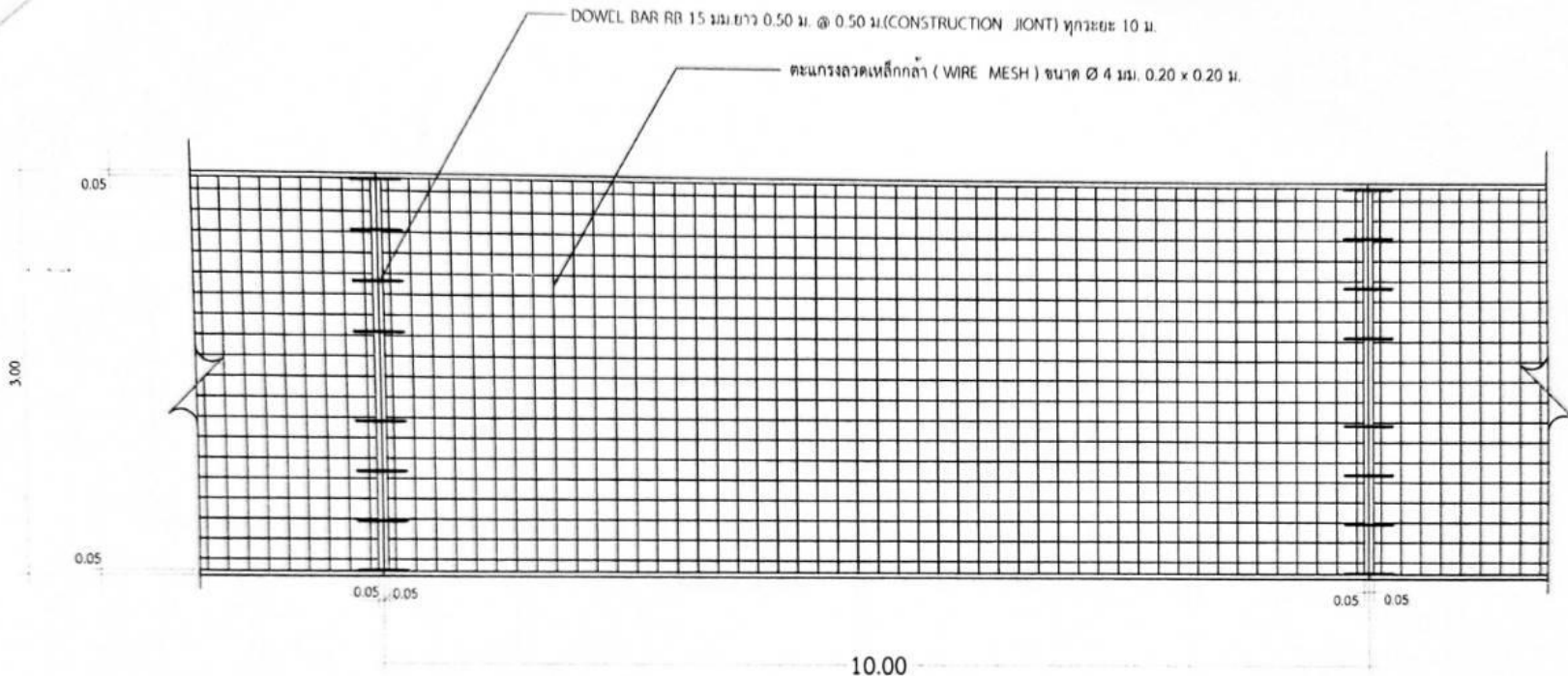

ขยายแปลนวางเหล็ก
SCALE no

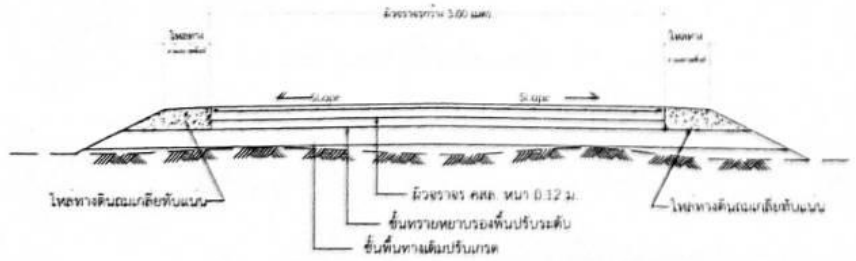

รูปตัดถนนรูปตัดแสดงโครงสร้างถนน
SCALE no

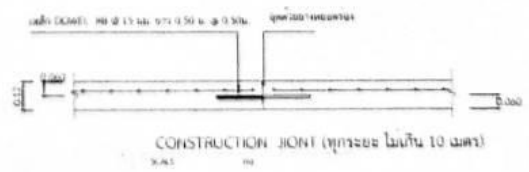

CONSTRUCTION JOINT (ทุกระยะ ไม่นเกิน 10 เมตร)
SCALE no



องค์การบริหารส่วนตำบลสามเมือง

โครงการก่อสร้าง
ก่อสร้างถนนคสล.
จากบ้านนายสุวรรณี ; สระบัว
หมู่ 10 บ้านตะคร้อ

สถานที่
หมู่ 10 บ้านตะคร้อ
ตำบลสามเมือง อำเภอสีดา จังหวัดนครราชสีมา

ผู้นำสำรวจ

(๒๑/๖/๖๖)
ตำแหน่ง สอ.ต.หมู่ 10

สำรวจ
เขียนแบบ
นายสุรินทร์ ยะปะเต
ตำแหน่ง นายช่างสำรวจ

วิศวกร

(๑๕/๖/๖๖)
กบ.

เห็นชอบ
นางสาวฉลา กมลเพชร
ผู้อำนวยการเขตสีดา
นายก อบต.สามเมือง

อนุมัติ
นายวิเศษ คงทอง
ตำแหน่ง นายกองค์การบริหารส่วนตำบล

หมายเลขแบบ
อบต.สามเมือง...../ 2565

แสดงแบบ
ป้ายโครงการ

มาตราส่วน

วัน / เดือน / ปี

งบประมาณจ่ายขาดสะสม
ประจำปี ๒๕๖๕
แบบ หมายศส
A-5
หน้า 5
๕

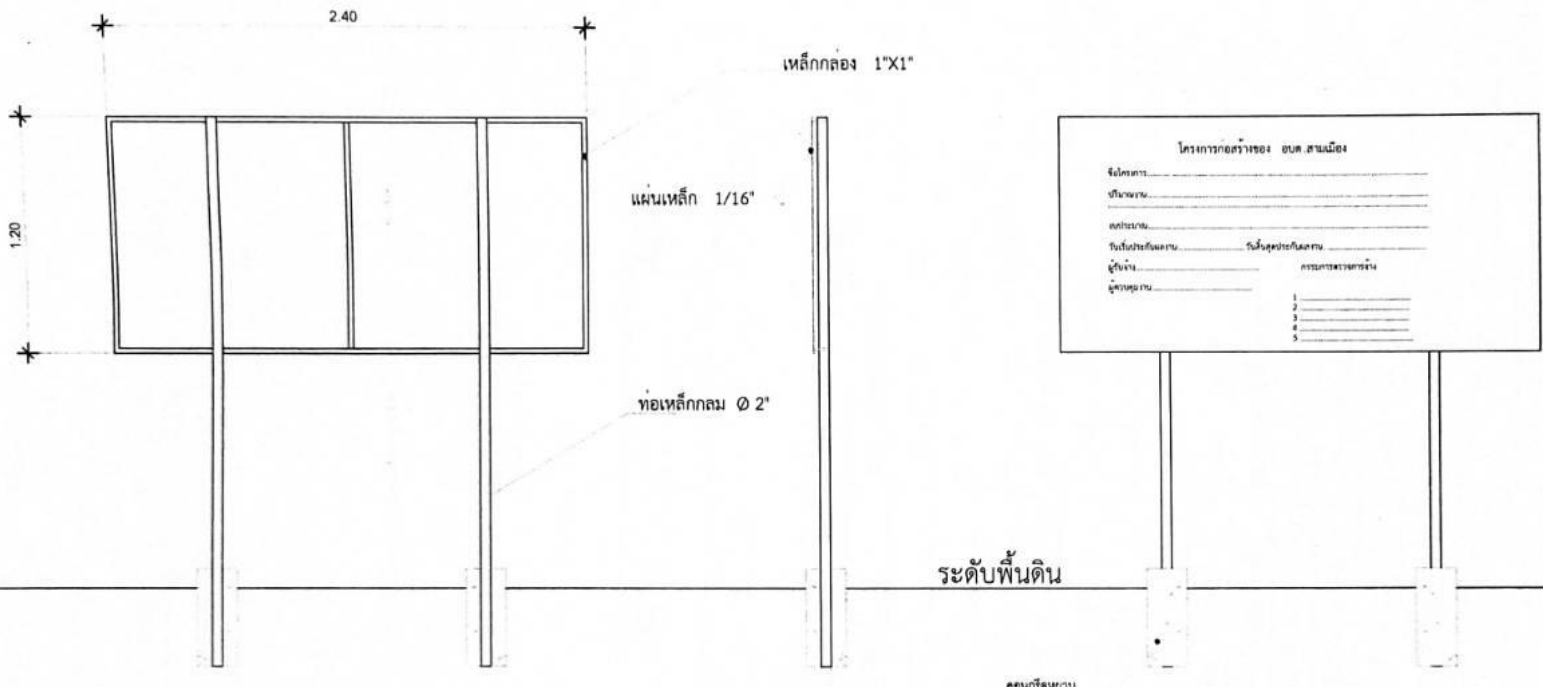

รูปด้านหลังป้ายโครงการ

รูปด้านหน้าป้ายโครงการ

หมายเหตุ

- ก่อนทำสีจริงให้ทาสีกันสนิมก่อน 2 ครั้ง
- เสาค, แผ่นป้ายให้ทาสีเขียวทั้ง 2 ด้าน โดยใช้สีน้ำมัน และตัวหนังสือสีขาว
- ขนาดตัวหนังสือกำหนดตามความเหมาะสม ข้อความตามที่กำหนด
- จุดติดตั้งกำหนดตามความเหมาะสมของสภาพพื้นที่ หรือช่างควบคุมงานเป็นผู้กำหนด