

# สำเนาฉบับ



ประกาศองค์การบริหารส่วนตำบลสามเมือง  
เรื่อง ประกาศผู้ชนะการเสนอราคา จ้างโครงการก่อสร้างถนนคสล.สายบ้านตะกุดซอน ถึง ถนนลาดยางสายสี  
ดา-บัวใหญ่ บ้านตะกุดซอน หมู่๙  
โดยวิธีเฉพาะเจาะจง

ตามที่ องค์การบริหารส่วนตำบลสามเมือง ได้มีโครงการ จ้างโครงการก่อสร้างถนนคสล.สายบ้านตะ  
กุดซอน ถึง ถนนลาดยางสายสีดา-บัวใหญ่ บ้านตะกุดซอน หมู่๙ โดยวิธีเฉพาะเจาะจง นั้น

โครงการก่อสร้างถนนคสล.สายบ้านตะกุดซอน ถึง ถนนลาดยางสายสีดา-บัวใหญ่ บ้านตะกุดซอน  
หมู่๙ จำนวน ๑ โครงการ ผู้ได้รับการคัดเลือก ได้แก่ ร้านกอแฝก (ขายปลีกก่อสร้างวัสดุอื่นๆ) โดยเสนอราคา  
เป็นเงินทั้งสิ้น ๓๘๑,๐๐๐.๐๐ บาท (สามแสนแปดหมื่นหนึ่งพันบาทถ้วน) รวมภาษีมูลค่าเพิ่มและภาษีอื่น ค่า  
ขนส่ง ค่าจดทะเบียน และค่าใช้จ่ายอื่นๆ ทั้งปวง

ประกาศ ณ วันที่ ๒๖ พฤษภาคม พ.ศ. ๒๕๖๕

(นายนิเวศ ดงหงษ์)

นายกองค์การบริหารส่วนตำบลสามเมือง

อบต.สามเมือง  
ร่างพิมพ์.....ที่.....  
ตรวจ/ทวน.....  
หัวหน้าส่วน.....  
ปลัด อบต.....  
รองนายก.....  
นายก อบต.....



### สรุปผลการประมาณราคาค่าก่อสร้าง

ส่วนราชการ      องค์การบริหารส่วนตำบลสามเมือง  
 ประเภท          งานทาง      ก่อสร้างถนนคสล. สายบ้านตะกุดขอนแก่น ถึง ถนนลาดยางสายสีดา-บัวใหญ่ บ้านตะกุดขอนแก่น หมู่ ๙  
 ปริมาณงาน      ก่อสร้างถนน คสล.กว้าง ๕.๐๐ เมตร ยาว ๑๓๕.๐๐ เมตร หนา ๐.๑๕ เมตร หรือคิดเป็นปริมาณผิวจราจรคสล. ไม่น้อยกว่า ๖๗๕ ตร.ม. พร้อมดินถมไหล่ทางเกลี่ยทับแน่น ติดตั้งป้ายโครงการ ๑ ป้าย รายละเอียดตามแบบ อบต.กำหนด  
 สถานที่ดำเนินการ      สายบ้านตะกุดขอนแก่น ถึง ถนนลาดยางสายสีดา-บัวใหญ่ บ้านตะกุดขอนแก่น หมู่ ๙  
 ฝ่ายออกแบบและประมาณราคา      กองช่าง อบต.สามเมือง  
 ตามแบบ  
 ประมาณราคาตามแบบ ปร.๔      จำนวน      ๒      แผ่น      เมื่อวันที่      ๒๗/๓      เดือน      เมษายน.....พ.ศ.....๒๕๖๕.....

ลำดับที่	รายการ	ค่าวัสดุและค่าแรงงานรวมเป็นเงิน (บาท)	FACTOR F	ค่าก่อสร้างทั้งหมดรวมเป็นเงิน (บาท)	หมายเหตุ
๑	ประเภทต้นทุนงานทาง	๒๘๒,๓๒๓.๙๕	๑.๓๖๐๗	๓๘๔,๑๕๘.๒๐	
	ป้ายโครงการ				
	เงื่อนไข				
	- เงินล่วงหน้าจ่าย ๐ %				
	- ดอกเบี้ยเงินกู้ ๕%				
	- หักเงินประกันงาน ๐ %				
	- ภาษีมูลค่าเพิ่ม (VAT) ๗ %				
สรุป	รวมราคาค่าดำเนินการทั้งสิ้น			๓๘๔,๑๕๘.๒๐	
	คิดเป็นราคาค่าก่อสร้าง			๓๘๔,๐๐๐.๐๐	ปรับลด
	ตัวอักษร	สามแสนแปดหมื่นสี่พันบาทถ้วน			

ขนาดหรือ พท.      ๖๗๕.๐๐ ตร.ม.  
 เฉลี่ยราคาประมาณ      ๕๖๙ บาท/ตร.ม.

คณะกรรมการกำหนดราคากลางได้ตรวจสอบแล้ว  
 เห็นชอบให้ประมาณราคานี้เป็นราคาากลาง

ประมาณราคา .....  
 (นายสุรินทร์ ยะปะเต)  
 นายช่างโยธาชำนาญงาน

ลงชื่อ ..... ประธานกรรมการ  
 (นางสาวเจลา กมลเพชร)  
 ผู้อำนวยการกองคลังรักษาราชการแทน  
 ปลัดองค์การบริหารส่วนตำบลสามเมือง

อนุมัติ.....  
 (นายนิเวช ดงหงษ์)  
 นายกององค์การบริหารส่วนตำบลสามเมือง

ลงชื่อ ..... กรรมการ  
 (นายสุรินทร์ ยะปะเต)  
 นายช่างโยธาชำนาญงาน

ลงชื่อ ..... กรรมการ  
 (นายประยทธ พระเรียง)

ประมาณราคาก่อสร้าง โครงการก่อสร้างถนนคสล. สายบ้านตะกุดขอนแก่น ถึง ถนนลาดยางสายสีดา-บัวใหญ่ บ้านตะกุดขอนแก่น หมู่ ๙  
 สถานที่ก่อสร้าง สายบ้านตะกุดขอนแก่น ถึง ถนนลาดยางสายสีดา-บัวใหญ่ บ้านตะกุดขอนแก่น หมู่ ๙ แบบเลขที่ .....  
 ฝ่ายประมาณราคา กองช่าง อบต.สามเมือง สำนัก/กอง ..... กรม  
 ประมาณการโดย นายสุรินทร์ ยะปะเต เมื่อวันที่ ๑๕/๓/๒๕๖๕ เดือน ...เมษายน...พ.ศ.....๒๕๖๕..... รายการเลขที่ .....

ลำดับที่	รายการ	จำนวน	หน่วย	ราคาวัสดุ		ค่าแรงงาน		รวมค่าวัสดุ และค่าแรงงาน	หมายเหตุ
				ราคาหน่วยละ	จำนวนเงิน	ราคาหน่วยละ	จำนวนเงิน		
1	งานทาง								
	1.1 งานปรับเกลี่ยพื้นทางเดิม	810.00	ตร.ม.			1.73	1,401.30	1,401.30	
	1.2 งานทรายถม (ปรับระดับ)	10.13	ลบ.ม.	435.00	4,406.55	65.00	658.45	5,065.00	
	1.3 งานผิวทางคอนกรีตเสริมเหล็ก	675.00	ตร.ม.						
	- คอนกรีตผสมเสร็จรูปลูกบาศก์ 240 กก./ตร.ซม.	101.25	ลบ.ม.	2,060.00	208,575.00	306.00	30,982.50	239,557.50	
	1.3.1 งานเหล็กเสริม								
	- เหล็ก WIRE MESH Ø 4 มม. @ 0.20x0.20 ม.	675.00	ตร.ม.	34.00	22,950.00	5.00	3,375.00	26,325.00	
	- เหล็ก DOWEL BAR (RB 15 มม.)	65.00	กก.	27.00	1,755.00	3.30	214.50	1,969.50	
	- เหล็ก Tie Bars( DB 12 mm.)	59.94	กก.	25.25	1,513.49	3.30	197.80	1,711.29	
	- เหล็ก Exption Joint( RB 19 มม.)	11.13	กก.	25.40	282.70	2.90	32.28	314.98	
	- ลวดผูกเหล็ก	3.00	กก.	84.00	252.00			252.00	
	1.4 งานไม้แบบและค้ำยัน								
	- ค่าแรงงานประกอบไม้แบบคิดตามยาว 2 ช้าง	135.00	เมตร			20.60	2,781.00	2,781.00	
	รวมยกยอดไป				239,734.74		39,642.83	279,377.57	

ประมาณราคาค่าก่อสร้าง โครงการก่อสร้างถนนคสล. สายบ้านตะกุดขอนแก่น ถึง ถนนลาดยางสายสีดา-บัวใหญ่ บ้านตะกุดขอนแก่น หมู่ ๙ ปร.๔.แผ่นที่ .....๒/๒.....  
 สถานที่ก่อสร้าง สายบ้านตะกุดขอนแก่น ถึง ถนนลาดยางสายสีดา-บัวใหญ่ บ้านตะกุดขอนแก่น หมู่ ๙ แบบเลขที่ รายการเลขที่  
 ฝ่ายประมาณราคา กองช่าง อบต.สามเมือง สำนัก/กอง กรม  
 ประมาณการโดย นายสุรินทร์ ยะปะเต เมื่อวันที่ .....๒๖.....เดือน ...เมษายน....พ.ศ.....๒๕๖๕.....

ลำดับที่	รายการ	จำนวน	หน่วย	ราคาวัสดุ		ค่าแรงงาน		รวมค่าวัสดุ และค่าแรงงาน	หมายเหตุ
				ราคาหน่วยละ	จำนวนเงิน	ราคาหน่วยละ	จำนวนเงิน		
รวมยกยอดมา					239,734.74		39,642.83	279,377.57	
	1.5 งานแอสฟัลท์อุดรอยต่อคอนกรีต	202.50	เมตร			14.55	2,946.38	2,946.38	
รวมค่าวัสดุและค่าแรง					239,734.74		42,589.21	282,323.95	

หมายเหตุ ที่มาของราคาวัสดุและค่าแรงงาน

- 1.) ราคาวัสดุก่อสร้างท้องถิ่นพาณิชย์จังหวัดนครราชสีมา เดือน มี.ค. /65
- 2.) ราคาวัสดุก่อสร้างส่วนกลางกรมภายในกระทรวงพาณิชย์เดือน มี.ค. /65
- 3.) สอบถามราคาวัสดุจาก บ.ผู้ผลิต ,จากร้านขายวัสดุก่อสร้างในท้องถิ่น
- 4.) ค่าแรงงาน ตามหลักเกณฑ์การคำนวณราคากลางก่อสร้างกรมบัญชีกลาง
- 5.) กำหนดตามความเหมาะสมกับลักษณะงาน และราคาแรงงานในท้องถิ่น
- 6.) วัสดุรวมรวมและค่าแรงงานต่อหน่วย ตามหลักเกณฑ์การคำนวณราคากลางก่อสร้างกรมบัญชีกลาง
- 7.) ตาราง Factor f ใช้ที่ปรับปรุงใหม่ตามหนังสือกรมบัญชีกลาง ด่วนที่สุด ที่ กค 0433.2/ว281 ลงวันที่ 19 มิถุนายน 2563

ประมาณการ.....

(นายสุรินทร์ ยะปะเต)  
 นายช่างโยธาชำนาญงาน

เห็นชอบ.....

(นางสาวเฉลา กมลเพชร)  
 ผู้อำนวยการกองคลังรักษาราชการแทน  
 ปลัดองค์การบริหารส่วนตำบลสามเมือง

อนุมัติ.....

(นายนิเวศ ดงหงษ์)  
 นายกองค์การบริหารส่วนตำบลสามเมือง



(ลงชื่อ).....ผู้ว่าจ้าง  
(นายนิเวศ ดงหงษ์)



.....พยาน  
(นางสาววิไลพร คิดเห็น)



(ลงชื่อ).....ผู้รับจ้าง  
(นายบุญเกิด มูลเสนา)  
(ลงชื่อ).....  
(นางสาววิไลพร คิดเห็น)

องค์การบริหารส่วนตำบลสามเมือง  
อำเภอสีดา จังหวัดนครราชสีมา

โครงการก่อสร้างถนน คสล.สายบ้านตะกุดขอนแก่น ถึง  
ถนนลาดยางสายสีดา-บัวใหญ่ หมู่ ๙

งบประมาณจ่ายขาดสะสม  
ประจำปี ๒๕๖๕

รายการประกอบประกอบแบบ



1. วัตถุประสงค์

เพื่อใช้สำหรับใบรายการประกอบแบบและแผนผังสำหรับควบคุมงานก่อสร้างทั่วไปที่มีโครงสร้างเป็นคอนกรีตหรือคอนกรีตเสริมเหล็ก

2. ความหมาย

คอนกรีต หมายถึงวัสดุที่ประกอบด้วยมวลผสมของ ปูนซีเมนต์ มวลผสมและเกล็ด เช่น หินทราย หิน หรือกรวด และน้ำ

3. วัสดุส่วนผสมคอนกรีต

3.1 ปูนซีเมนต์

ปูนซีเมนต์ที่ใช้ผสมคอนกรีตโครงสร้าง ให้ใช้ปูนซีเมนต์ปอร์ตแลนด์ ประเภท 1

3.2 หิน

ต้องเป็นทรายน้ำจืด หรือทรายบก ที่มีเม็ดหยาบ ๒๗๕ มิลลิเมตร สี่เหลี่ยม

3.3 หิน หรือกรวด

หิน หรือกรวดที่ใช้ต้องมีคุณภาพดี มีความแข็งแรง แข็งเหนียว ปราศจากวัสดุอินทรีย์ปน

3.4 น้ำ

น้ำที่ใช้ผสมคอนกรีต ต้องเป็นน้ำจืด สะอาด ปราศจากน้ำมัน กรด ด่าง เกลือหรือ

4 ส่วนผสมคอนกรีต ใ้ใช้ส่วนผสม ดังนี้

ปูนซีเมนต์	336 กก.	- หิน 1-2	1.09 ลบ.ม.
ทรายหยาบ	0.60 ลบ.ม.	- น้ำ	180 ลิตร

อัตราส่วนของน้ำที่ใช้ผสมคอนกรีตคือความแข็งแรงและเหลวพอดี เพื่อสะดวกในการเทคอนกรีตและมีความแข็งแรงตามที่กำหนด สามารถ

5 การเทคอนกรีต

- แบบหล่อต้องแข็งแรง มีตะแกรงรับน้ำหนักคอนกรีตเหลวและน้ำหนักบรรทุกอื่นได้
- ที่เทคอนกรีตให้ใช้เครื่องมือหรือเครื่องปั้น เทจากคอนกรีตให้แน่นเต็มแบบหล่อและจับเหล็กเสริม
- ต่อให้การผสมหรือการเตรียมวัสดุผสมคอนกรีตด้วยวิธีใดก็ตาม
- ก่อนจะเทคอนกรีตลงในแบบ ให้ทำความสะอาดโดยปราศจากวัสดุที่อยู่ในแบบที่จะผสมคอนกรีตไว้ต่าง ๆ ให้เรียบร้อยเสียก่อน
- หากจำเป็นต้องหยุดพักการเทคอนกรีตชั่วคราว ต้องได้รับอนุญาตจากผู้ควบคุมงานที่กำหนดเสียก่อน
- การสั่นแบบและการเทคอนกรีตต้องทำด้วยความระมัดระวัง ไม่ให้เกิดการแยกตัวของคอนกรีต กรณีที่เทคอนกรีตลงในแบบที่ลึกกว่า 1.50 ม.
- ข้อใดที่กล่าวถึงนี้เป็นสาระหรือควรปฏิบัติและมีผลต่อกับการเทคอนกรีตในสาขา

6 เหล็กเสริมคอนกรีต

- ต้องเป็นเหล็กเส้น เหล็กวง เป็นเหล็กที่ไม่เคยใช้งานมาก่อน ไม่เป็นสนิมมาก่อน ไม่เป็นขี้เหล็ก
- ในการที่จะผูกเหล็กเสริมในสถานที่ก่อสร้างต้องมีน้ำหนักกำหนดและผูกเกลี้ยงเนื้อพื้นดิน ไม่น้อยกว่า 30 ซม.
- ห้ามตัดเหล็กเสริมด้วยวิธีอื่น

ผู้ว่าจ้าง (ลงชื่อ).....

(ลงชื่อ).....

1. ผู้รับจ้างจะต้องทำรายการประกอบแบบและแผนผังรายการต่าง ๆ ให้เป็นที่ถูกต้องตามแบบและข้อกำหนด

2. ผู้รับจ้างจะต้องมีมาตรการในการป้องกันอุบัติเหตุต่าง ๆ อันอาจเกิดจากการทำงานก่อสร้าง

3. ผู้รับจ้างจะต้องทำการก่อสร้างด้วยวิธีที่เหมาะสม

4. รถขนส่งวัสดุรวมทั้งเครื่องกลและเครื่องจักรที่ใช้ในงานก่อสร้างต้องปฏิบัติตามกฎหมาย

5. ที่จุดเริ่มต้นและจุดสิ้นสุดโครงการ รวมทั้งทางแยก ให้ผู้รับจ้างปรับระดับของถนนให้กลมกลืนกับ

6. สาธารณูปโภคต่าง ๆ เช่น ไฟฟ้า, โทรศัพท์, ประปา, ท่อระบายน้ำ เป็นต้น ที่อยู่ในบริเวณที่ก่อสร้างและ

7. ท่อ คลส. ที่ใช้ให้ใช้เพิ่มความยาวตามมาตรฐานที่ผลิตโดยไม่มีกรัดตัดใช้ในงานและให้ตัดแต่งดินเดิม

8. จำนวน, ขนาดและตำแหน่งท่อระบายน้ำอาจเปลี่ยนแปลงได้ตามความเหมาะสม เพื่อให้สอดคล้อง

9. รายการใดที่ไม่ได้กำหนดไว้ในแบบหรือกำหนดไว้ไม่ชัดเจน หรือแสดงไว้ขัดแย้งกัน หรือไม่ปฏิบัติตาม

10. ถ้าหากการเทคอนกรีตโครงสร้างส่วนหนึ่งส่วนใดไม่เสร็จในรวดเดียวแล้ว ต้องหยุดเทคอนกรีตตาม

11. เขตทางขึ้นอยู่กับสภาพพื้นที่

12. มิติต่าง ๆ มีหน่วยเป็นเมตร นอกจากระบุเป็นอย่างอื่นในแบบ

13. ระยะให้ดูตัวเลขเป็นหลัก มีให้วัดจากแบบ

14. ในกรณีที่เกิดปัญหาหรือเกิดการเปลี่ยนแปลงใด ๆ ให้อยู่ในดุลพินิจของผู้ควบคุมงาน



โครงการก่อสร้าง

ถนน คลส. สายบางตะกวด ตอน ถึง

ถนนลาดยางสายสีดา-บัวใหญ่ หมู่ ๔

สถานที่ บ้านตะกวดตอน หมู่ ๔

ตำบลสามเมือง อำเภอสีดา จังหวัดนครราชสีมา

สำรวจ

เขียนแบบ

วิศวกร

เห็นชอบ

อนุมัติ

หมายเลขแบบ

แสดงแบบ

มาตราส่วน

รับ / เดือน / ปี

งบประมาณจ่ายจากคสช.

ประจำปี ๒๕๖๕

หน้า 2

หน้า 5

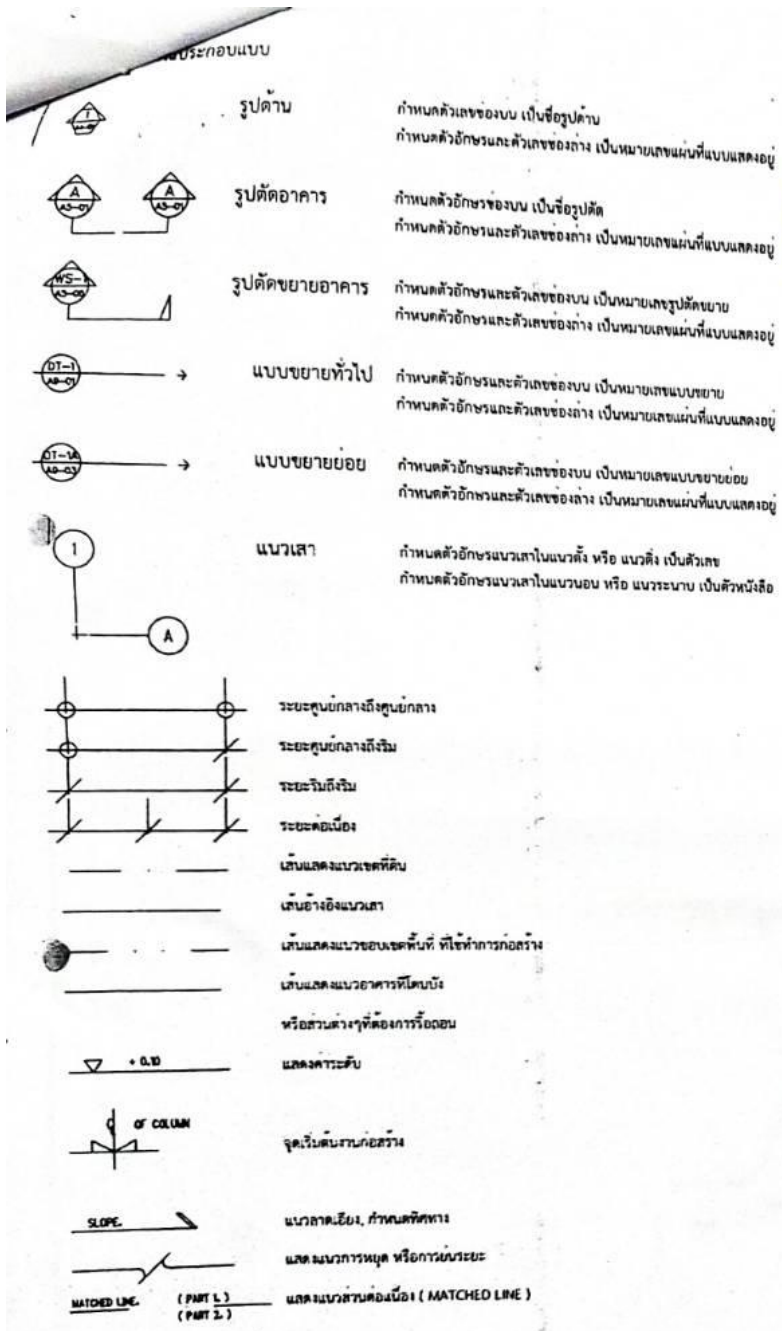

(ลงชื่อ) นายนิเวศ ดงหงษ์ ผู้ว่าจ้าง  
 (นายนิเวศ ดงหงษ์)  
 (ลงชื่อ) .....  
 (นางสาววิไลพร คิตรีเพ็ชร์)  
 (นางสาววิไลพร คิตรีเพ็ชร์)  
 2498

(ลงชื่อ) .....  
 (นายบุญเกิด มุสิกเสนา)  
 (นางสาววิไลพร คิตรีเพ็ชร์)  
 2498

เลขที่	(ลงชื่อ).....	รายละเอียด	หน้า
A-1	(นางสาววิไลพร คิตรีเพ็ชร์)	รายการประกอบประกอบแบบ	1
A-2	(นางสาววิไลพร คิตรีเพ็ชร์)	รายการประกอบประกอบแบบ	1
A-3		แผนที่ตั้งโครงการ	2
A-4		รูปตัดถนน	3
A-5		รายละเอียดป้ายโครงการ	4
			5

บัญชีปริมาณงาน

รายการ
1. งานก่อสร้างถนนคสล. กว้าง 5.00 ม. ยาว 135.00 ม. ทน 0.15 ม. หรือคิดเป็นปริมาณผิวจราจรคสล. ไม่น้อยกว่า 675 ตร.ม. พร้อมดินถมไหลทาง
2. งานติดตั้งป้ายโครงการ จำนวน 1 ป้าย

**โครงการก่อสร้าง**  
 ถนน คสล. สายบ้านตะกุดขอนแก่น ถึง  
 ถนนลาดยางสายสีดา-บัวใหญ่ หมู่ ๙

**สถานที่**  
 บ้านตะกุดขอนแก่น หมู่ ๙  
 ตำบลสามเมือง อำเภอสีดา จังหวัดนครราชสีมา

**สำรวจ**  
 นายบุญเกิด มุสิกเสนา

**เขียนแบบ**  
 นายสุรินทร์ ยะประเท

**วิศวกร**  
 นายบุญเกิด มุสิกเสนา

**เห็นชอบ**  
 นางสาวธนาภรณ์ นภพเพชร  
 ผู้อำนวยการกองวิศวกรรมโครงการ  
 บริษัท อำนวยการบริหารส่วนตำบลสามเมือง

**อนุมัติ**  
 นายนิเวศ ดงหงษ์  
 หัวหน้ากองการช่างส่วนตำบล

**หมายเลขแบบ**  
 อบต.สามเมือง..... / 2565

**แสดงแบบ**  
 สารบัญญัติแบบ  
 บัญชีปริมาณงาน

**มาตราส่วน**  
 1 : 1

**วัน / เดือน / ปี**  
 1 / 1 / 2565

**งบประมาณจ่ายจากสถานะ**  
 ประจำปี ๒๕๖๕

**งบ**  
 A 1  
 1  
 5

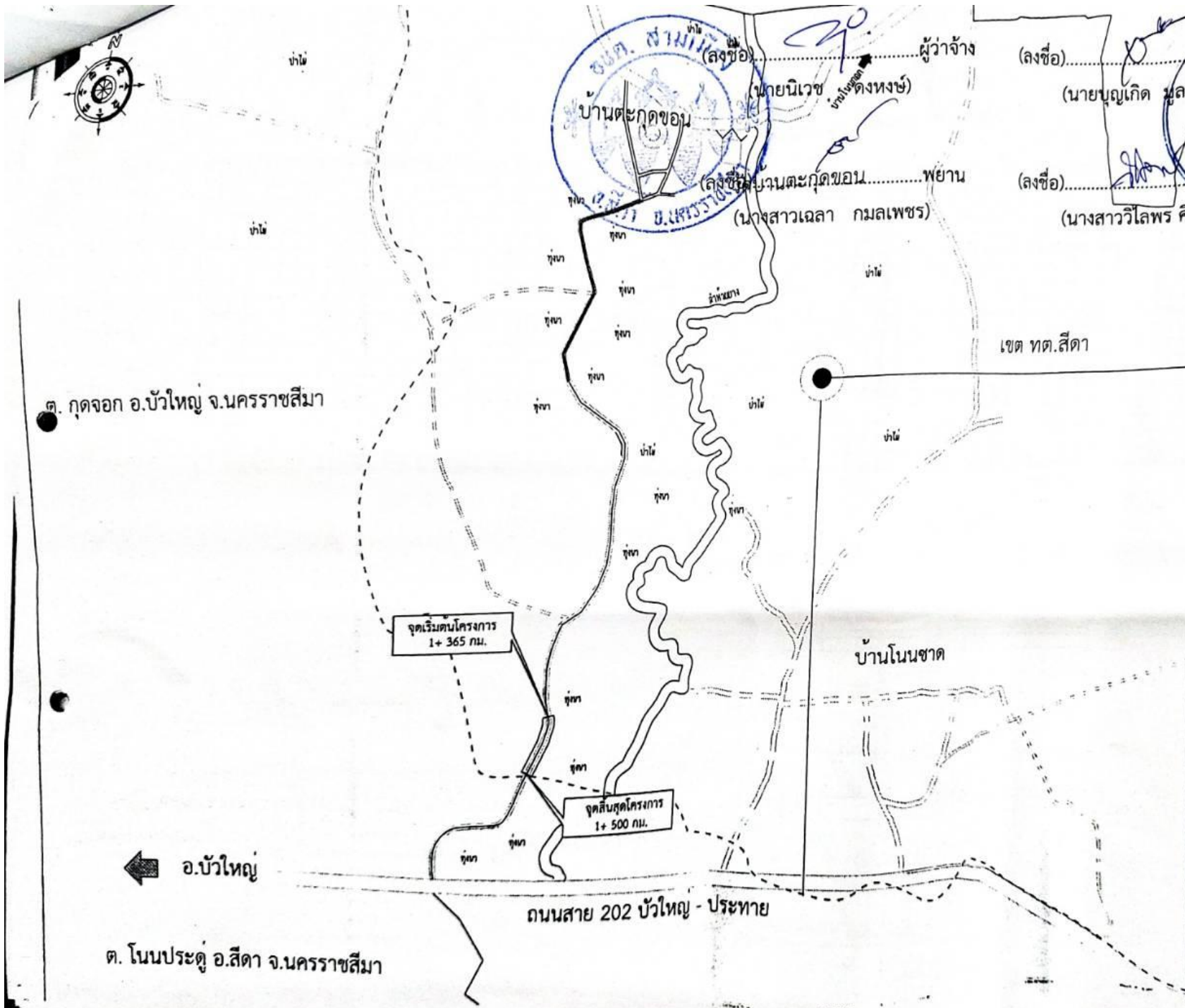

๓. กุดจอก อ.บัวใหญ่ จ.นครราชสีมา

๓. โนนประดู่ อ.สีดา จ.นครราชสีมา

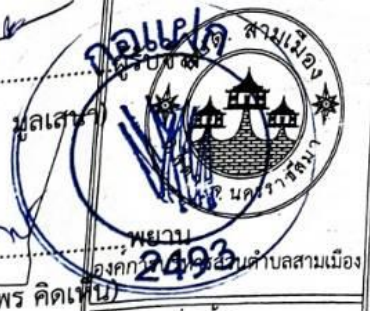

(ลงชื่อ) .....  
 (นายบุญเกิด นวลเสนา)  
 (ลงชื่อ) .....  
 (นางสาววิไลพร คิดเพ็ญ)

โครงการก่อสร้าง ถนน คสล.สายบ้านตะกุดขอนแก่น ถึง ถนนลาดยางสายสีดา-บัวใหญ่ หมู่ ๔	
สถานที่ บ้านตะกุดขอนแก่น หมู่ ๔ ตำบลสามเมือง อำเภอสีดา จังหวัดนครราชสีมา	
สำรวจ	 ส่วนหนึ่ง ตอน ๓ หมู่ ๔
เขียนแบบ	นายสุวิทย์ ประสงค์ ส่วนหนึ่ง ตอน ๓ หมู่ ๔
วิศวกร	 ๒๕๖๖
เห็นชอบ	 นางสาวเอฉา กมลเพชร ผู้อำนวยการศูนย์พัฒนา และส่งเสริมอาชีพเกษตรกร
อนุมัติ	 นายนิเวศ คงพร ส่วนหนึ่ง ตอน ๓ หมู่ ๔
หมายเลขแบบ	อบต.สามเมือง..... / 2565
แสดงแบบ	ผังที่ตั้งโครงการ
มาตราส่วน	
รับ / เดือน / จ	
งบประมาณจ่ายขาดสะสม ประจำปี ๒๕๖๕	แบบ หมาย A-3 ๓ ๕



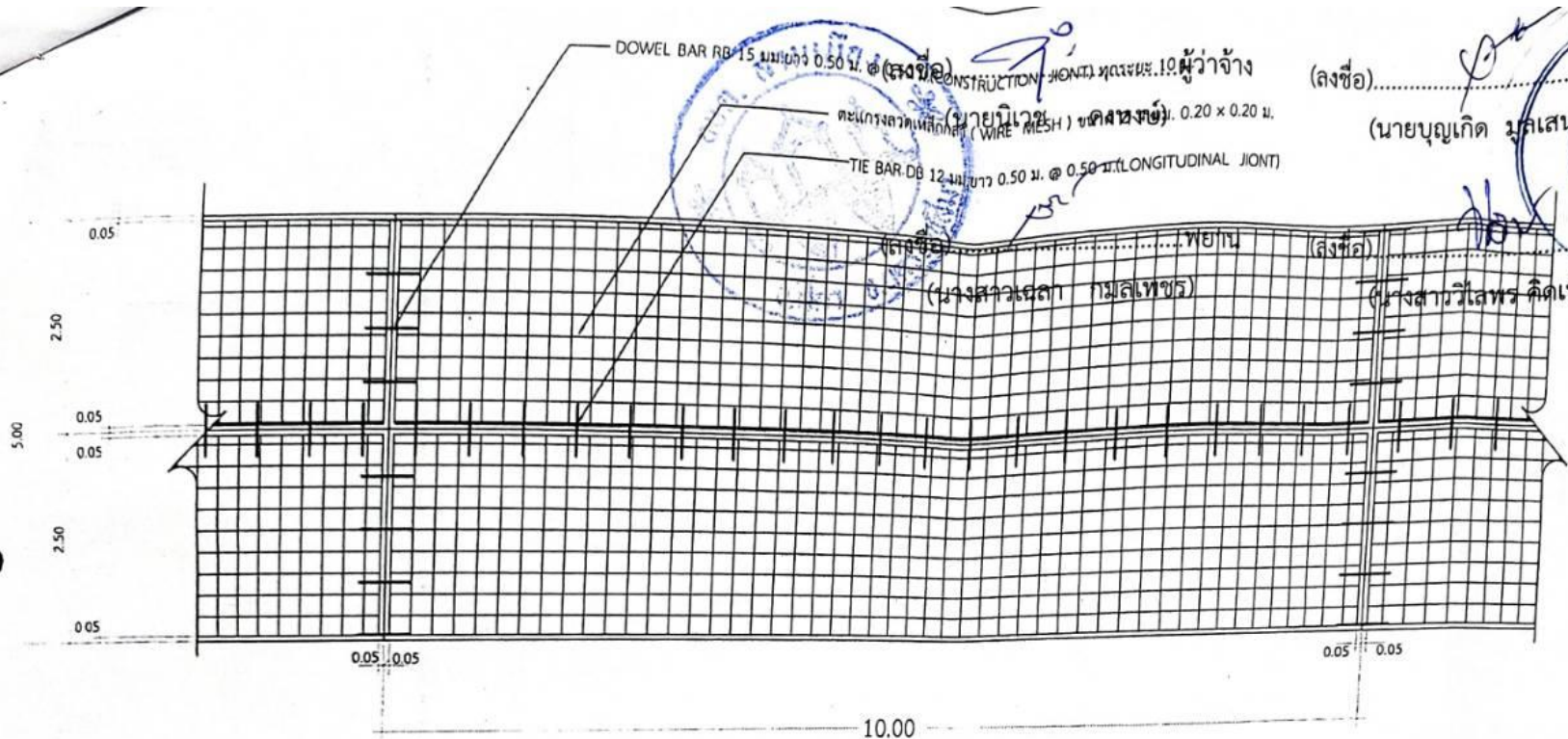

(ลงชื่อ) .....  
 (นายบุญเกิด มุสิกเสน)

2403  
 วิศวกรบริหารสวนตำบลสามเมือง

ขยายแปลนวางเหล็ก  
 SCALE no

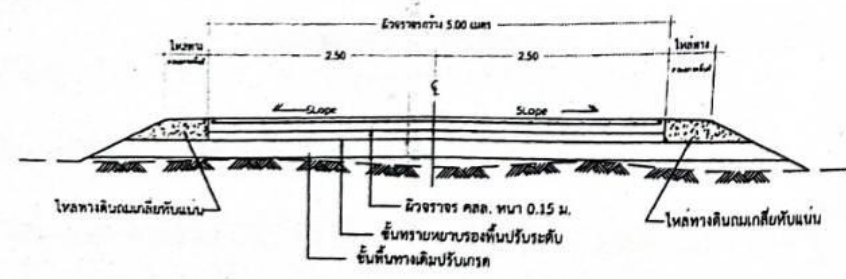
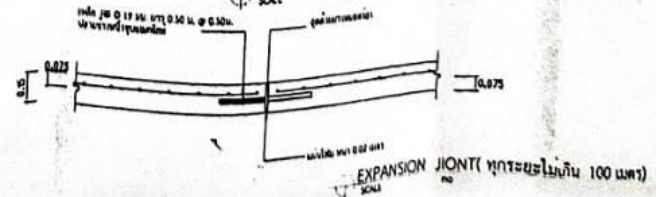
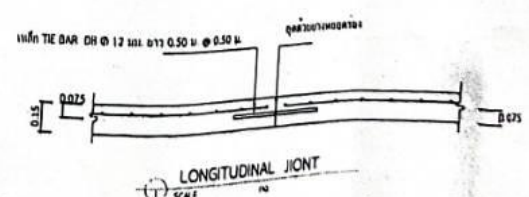
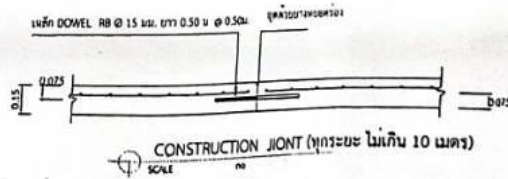

รูปตัดถนนรูปตัดแสดงโครงสร้างถนน  
 SCALE no

โครงการก่อสร้าง สร้างถนน คสล.สายบ้านตะกุดขอนแก่น ถึง ถนนลาดยางสายสีตา-บัวใหญ่ หมู่ ๕	
สถานที่ บ้านตะกุดขอนแก่น หมู่ ๕ ตำบลสามเมือง อำเภอสีดา จังหวัดนครราชสีมา	
สำรวจ	
เขียนแบบ	นายสุรินทร์ ตะบอง วิศวกร
วิศวกร	
เห็นชอบ	นางสาวสีลา กมลเพชร ผู้อำนวยการสำนักงาน วิศวกรรมจราจรจังหวัดนครราชสีมา
อนุมัติ	นายนิเวศ สอนิช วิศวกร
หมายเลขแบบ	ชน.สามเมือง / 2545
แสดงแบบ	รูปตัดแสดงโครงสร้างถนน ขยายแปลนวางเหล็ก
มาตราส่วน	
วัน / เดือน / ปี	
งบประมาณจากหลายกรม ประจำปี ๒๕๖๕	แบบขยาย A-4 4 5



(ลงชื่อ)

(นายนิเวศ ดงหงษ์)

ผู้ว่าจ้าง

(ลงชื่อ)

(นายบุญเกิด มูลเสนา)

(ลงชื่อ)

(นางสาวเฉลา กมลเพชร)

พยาน

(ลงชื่อ)

(นางสาววิไลพร คัดเห็น)



ผู้ควบคุมการก่อสร้าง

โครงการก่อสร้าง ถนน คลส.สายบ้านตะกุดขอนแก่น ถึง ถนนลาดยางสายสีดา-บัวใหญ่ หมู่ ๔

สถานที่ บ้านตะกุดขอนแก่น หมู่ ๔ ตำบลสามเมือง อำเภอสีดา จังหวัดนครราชสีมา

สำรวจ

เขียนแบบ

วิศวกร

เห็นชอบ

อนุมัติ

หมายเลขแบบ

แสดงแบบ

มาตราส่วน

รับ / เดือน / ปี

งบประมาณจ่ายขาดสะสม ประจำปี ๒๕๖๕

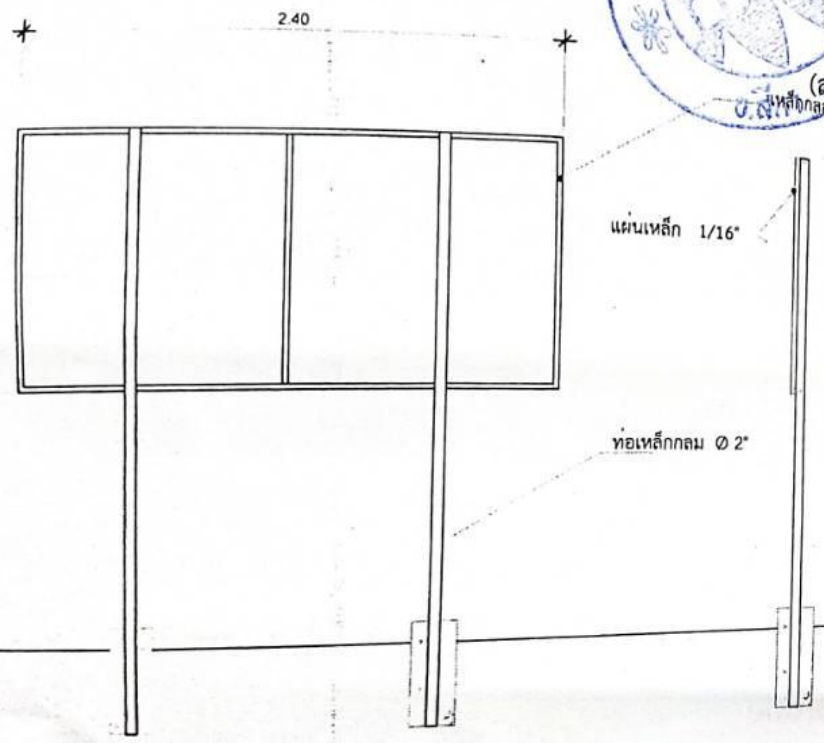

โครงการก่อสร้างของ อบต. สามเมือง

ผู้ควบคุมการก่อสร้าง

ชื่อโครงการ

สถานที่

วันที่

ผู้ควบคุมการก่อสร้าง

ผู้ควบคุมการก่อสร้าง

รูปด้านหน้าป้ายโครงการ

รูปด้านหลังป้ายโครงการ

หมายเหตุ

- ก่อนทาสีจริงให้ทาสีกันสนิมก่อน 2 ครั้ง
- เสาค้ำ, แผ่นป้ายให้ทาสีเขียวทั้ง 2 ด้าน โดยใช้สีน้ำมัน และติดแผ่นสติ๊กเกอร์ ตัวหนังสือสีขาว
- ขนาดตัวหนังสือกำหนดตามความเหมาะสม ข้อความตามที่กำหนด
- จุดติดตั้งกำหนดตามความเหมาะสมของสภาพพื้นที่ หรือช่างควบคุมงานเป็นผู้กำหนด